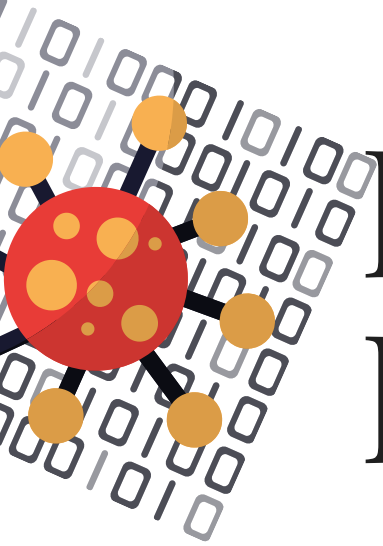

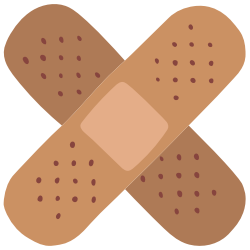

Hablemos Francamente sobre Corona

Únase a nosotros ***en línea*** mientras escuchamos a Angelica Medina, M.A. y Daniela Fraticelli hablar sobre lo que sabemos sobre el COVID-19 hasta ahora.

Angélica Medina, M.A. es la Supervisora del Programa de Alcance para la iniciativa Hermanas Unidas en la Salud del Programa de Cáncer de Seno Adelphi. Su trabajo involucra el desarrollo e implementación de programas de educación comunitaria en salud que apuntan a disminuir las disparidades de salud que experimentan las mujeres de color que viven en áreas desatendidas.

Daniela Fraticelli es candidata a la Maestría en Salud Pública en la Universidad de Hofstra.

JUEVES, 30 DE JULIO
6 P.M.*

***ENGLISH SESSION: THURSDAY JULY 23 6 P.M.**

Para registrarse, envíe un correo electrónico con el asunto COVID a: mrobinson@freeportlibrary.info

FREEPORT MEMORIAL LIBRARY
144 WEST MERRICK ROAD, FREEPORT, NY
516-379-3274
www.freeportlibrary.info